

**HOKOVIT GENETICS**



**Die Hokovit Rebel HALLO RED (SK)  
und Hokovit Rebel HOLY RED (KK)  
aus Hokovit Doral HOLALA P  
sind da!**

**Aus den Kuhfamilien von  
Farneer TBR ADLER EX 96  
und Kings-Ransom Dorc DEXTRA EX 94**

*Nominiert*

ALS RED IMPACT-KUH DES JAHRES NOMINIERT



FARNEAR TBR ARIA *Adler-ET*\*RC EX-96

McCutchen x Destry EX-92 x KHW Regiment Apple-RED EX-96

Als All American-Leistungskuh 2020 nominiert - Grand Champion Iowa State Show 2021

Mutter von 551HO3617 *Altitude*-RED +2.88 PTAT, +2.23 UDC, +1.46 FLC  
und 094HO18820 *Addison*\*RC +2.87 PTAT, +2.02 UDC, +1.17 FLC



Tom and Rick Simon Families

Tom & Rick Simon (+1) 563-599-9183 oder (+1) 563-542-1297  
10644 Cemetery Road, Farley, Iowa farnearholsteins@gmail.com

**Farnear Tbr Aria ADLER EX-96**

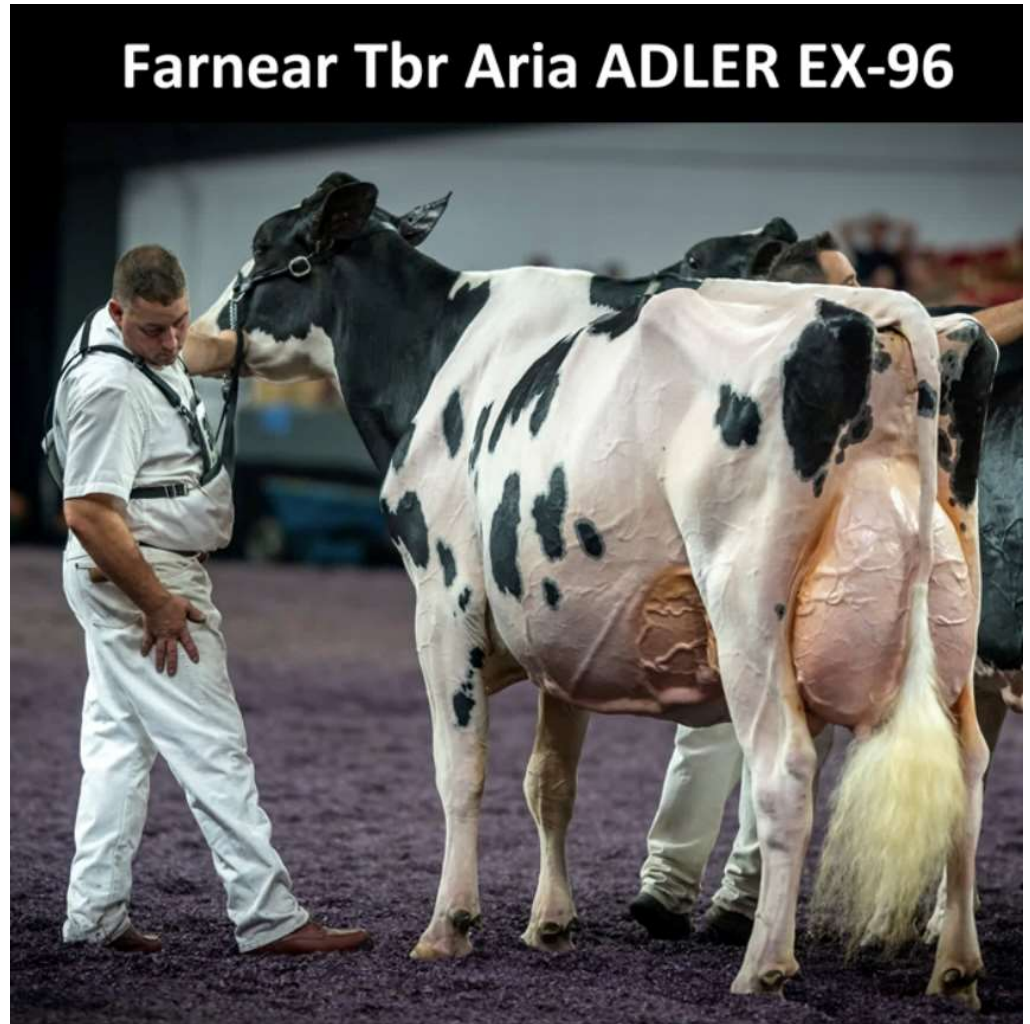



**ADLER**

**US 724375750**



**Ms Farnear Tbr Aria ADLER**

Né / Geb. : 02.03.2013

GTS ET RDC H5F CMF CDF

HOL Pur sang / reinr.

E. / Z. : -

Cons./Inz. 4.53 %

P. / B. : Embryon USA

**Ascendance**

**Ahnentafel**

<b>De-Su Bkm MCCUTCHEN 1174</b>						<b>De-Su 521 BOOKEM</b>			<b>Ensenada Taboo PLANET</b>		
699901381	GTS				25.11.2010	666366571	21.02.2009	ISET 1262	<b>Clear-Echo 822 RAMO 1199</b>		
G	08.2023	2459	1074	48	32	<b>Sully Shottle MAY</b>			<b>Picston SHOTTLE</b>		
S%	99	ISET 1208		0.05	-0.04	1382182858	27.03.2007	EX 91 2E	<b>Ms Sully Oman MUETZE</b>		
<b>Ms Apples ARIA</b>						<b>Scientific DESTROY</b>			<b>Braedale GOLDWYN</b>		
698222418	GTM				02.12.2010	1381226256	23.12.2006	ISET 1126	<b>Scientific DEBUTANTE Rae</b>		
L 2		EX 92				<b>KHW Regiment APPLE</b>			<b>Carrousel REGIMENT</b>		
L Ø		10979	4.87	3.82		1355115210	03.05.2004	EX 96 2E	<b>Kamps-Hollow ALTITUDE</b>		

**DLC / LBE**

**IA / KB**

Lactation Laktation	Form. + cap. Form. + Kap.	Croupe Becken	Membres Gliedmassen	Sys. mammaire Euteranlage	Note globale Gesamtnote	Date IA KB-Datum	Taureau Stier	Nom Name
4					EX 96 3E			

**Lactations**

**Laktationen**

Méth. Meth.	N° Nr.	Age Alter	Date vêlage Kalbedatum	Jours Tage	Lait / Milch kg	Mg / Fett kg %	Pr / Eiweiss kg %	Jours Tage	Lait / Milch kg	Mg / Fett kg %	Pr / Eiweiss kg %
A4	1	2.03	15.06.2015	305	12587	627 4.98	444 3.53	365	14715	730 4.96	523 3.55
A4	2	3.11	15.02.2017	283	15531	787 5.07	520 3.35	283	15531	787 5.07	520 3.35
A4	3	4.10	01.02.2018	305	15540	702 4.52	551 3.55	320	16098	732 4.55	574 3.57
A4	4	5.11	10.02.2019	305	15300	611 3.99	506 3.31	305	15300	611 3.99	506 3.31
Tot	4							1273	61644	2860 4.64	2123 3.44
ø	4			300	14740	682 4.63	505 3.43				

## Kings-Ransom Dorc DEXTRA EX 94



© Cybil Fisher



**DEXTRA**

**US 698399783**



**Kings-Ransom Dorc DEXTRA**

Né / Geb. : 16.10.2010

ET BYF

HOL Pur sang / reinr.

E. / Z. :-

Cons./Inz. 5.05 %

P. / B. : Inconnu/unbekannt

**Ascendance**

**Ahnentafel**

<b>Coyne-Farms DORCY</b>				<b>Sandy-Valley BOLTON</b>			<b>Lexvold Luke HERSHEL</b>			
1390050026	GTS		17.09.2007	1318238338	11.09.2001	ISSET 1003	<b>Sandy-Valley BLESSING</b>			
G	08.2023	156	1092	23	23	<b>Coyne-Farms Bret DAFFERS</b>				
S%	96	ISSET 1166	-0.23	-0.14	613197234	26.07.2004	EX 91	<b>Peckenstein Form BRET</b>		
<b>Kings-Ransom Baxter DOLLY</b>				<b>Emerald-Acr-Sa T-BAXTER</b>			<b>Fustead Emory BLITZ</b>			
658281929			26.09.2008	1329739428	07.04.2002	ISSET 929	<b>Emerald-Acr-Sa T-MALLORY</b>			
L 2		VG 87		<b>Pen-Col Mtoto DIMA</b>				<b>Carol Prelude MTOTO</b>		
L Ø		9839	3.68	3.10	600822217	05.03.2000	VG 88	<b>Pen-Col Commotion DEANNA</b>		

**DLC / LBE**

**IA / KB**

Lactation Laktation	Form. + cap. Form. + Kap.	Croupe Becken	Membres Gliedmassen	Sys. mammaire Euteranlage	Note globale Gesamtnote	Date IA KB-Datum	Taureau Stier	Nom Name
3					EX 94 2E			

**Lactations**

**Laktationen**

Méth. Meth.	N° Nr.	Age Alter	Date vêlage Kalbedatum	Jours Tage	Lait / Milch kg	Mg / Fett kg %	Pr / Eiweiss kg %	Jours Tage	Lait / Milch kg	Mg / Fett kg %	Pr / Eiweiss kg %
A4	1	2.04	25.02.2013	305	12923	552 4.28	421 3.26	716	28050	1192 4.25	967 3.45
A4	2	4.08	12.07.2015	305	15867	586 3.70	511 3.20	373	18484	684 3.70	567 3.10
A4	3	5.10	09.09.2016	305	15091	578 3.80	455 3.00	340	16225	626 3.90	494 3.00
A4	4	6.11	15.10.2017	305	12723	472 3.70	394 3.10	359	13785	524 3.80	433 3.10
Tot	4							1788	76544	3026 3.95	2461 3.22
Ø	4			305	14151	547 3.87	445 3.15				

## **OFH Solitair HOKOVITRED PP BB A2A2**

**Grossmutter der Hokovit HALLO RED und Hokovit HOLY RED Zuchtkälber  
und Mutter der erfolgreichen Zuchtstiere Hokovit RED ROCK PP Hokovit HOTOP RED PP**



**Die beiden Vollbrüder aus der Kuhfamilie von  
Kings-Ransom Dorcy DEXTRA EX 94 2E**

swissgenetics 



BB  
A2A2  
POS



Nipit x Solitair x Lucky

**Hokovít RED ROCK-ET PP**

✓ Milch +301kg  
✓ +0.60% Fett +0.42% Eiweiss  
✓ IFF 115  
✓ ITP 122

 2588 GTPI

**Hokovít HOTOP-ET PP RED**

✓ Milch +1337kg  
✓ +0.38% Fett +0.25% Eiweiss  
✓ Zellzahl 110  
✓ ITP 119

 2642 GTPI







# Hokovit HOTOP RED PP Ad in Holstein International August 2023



Mutter: OFH Solitair HOKOVITRED



HOTOP RED-ET PP

**HOTOP RED-ET PP**      

Hokovit HOTOP RED-ET PP  
Nipit PP x Solitair P x Lucky PP

- # Aus der Familie von Kings-Ransom Dorc DEXTRA EX-94 und Doorman DIVA EX-91
- # Einer der komplettesten roten und hornlosen Bullen mit unglaublichen Zuchtwerten in allen Fitnessmerkmalen
- # Kappakasein BB, Betakasein A2/A2



Holstein International

"The Sky is The Limit" p.26

HI 356 August 2023

Welche Bullenmütter dominieren die (g)LPI-Liste?

„Die ideale Kuh für Milchviehalter“ - p.18  
Ever-Green-View • Huddleston • Passion • Eutergesundheit